Relevamiento socioeconómico 2021

Condiciones de vida de los hogares de la ciudad de Rafaela

ICEDeL
Instituto de Capacitación y Estudios para el Desarrollo Local

Ciudad de Rafaela
GOBIERNO MUNICIPAL

AUTORIDADES

Intendente Municipal
Luis A. Castellano

Directorio del ICEDeL
Jorge Muriel
Cecilia Gallardo
Germán Bottero

Director Ejecutivo ICEDeL
Diego Peiretti

ICEDeL
Instituto de Capacitación y Estudios para el Desarrollo Local

Ciudad de Rafaela
GOBIERNO MUNICIPAL

EQUIPO TÉCNICO DEL ICEDeL

Coordinación general del operativo
Juan D. Pereyra
Silvana Saluzzo

Capacitación
Marcelo Barbero

Procesamiento de la información
Gisela Grosso

Trabajo de campo
Alumnos de las siguientes instituciones:

- ★ UCSE - Departamento Académico Rafaela
- ★ UTN Facultad Regional Rafaela.
- ★ Universidad NAcional de Rafaela.
- ★ ISP N°2 “Joaquín V. González”
- ★ Instituto Tecnológico Rafaela.

Relevamiento Socioeconómico 2021

Encuesta anual, oficializada por el IPEC -Disp. 03/21- que brinda información sobre la realidad social y económica de los hogares de la ciudad de Rafaela.

La información que ofrece el RSE permite mejorar los procesos de definición de políticas públicas, planificando acciones, programas y proyectos sobre datos precisos y actualizados de la realidad local.

Ficha técnica de la encuesta

Tamaño muestral:

665 viviendas de la zona urbana de Rafaela. Se encuestaron 2.126 personas, de las cuáles 1.804 poseen 10 años o más.

Período de referencia del trabajo de campo:

Junio y julio de 2021.

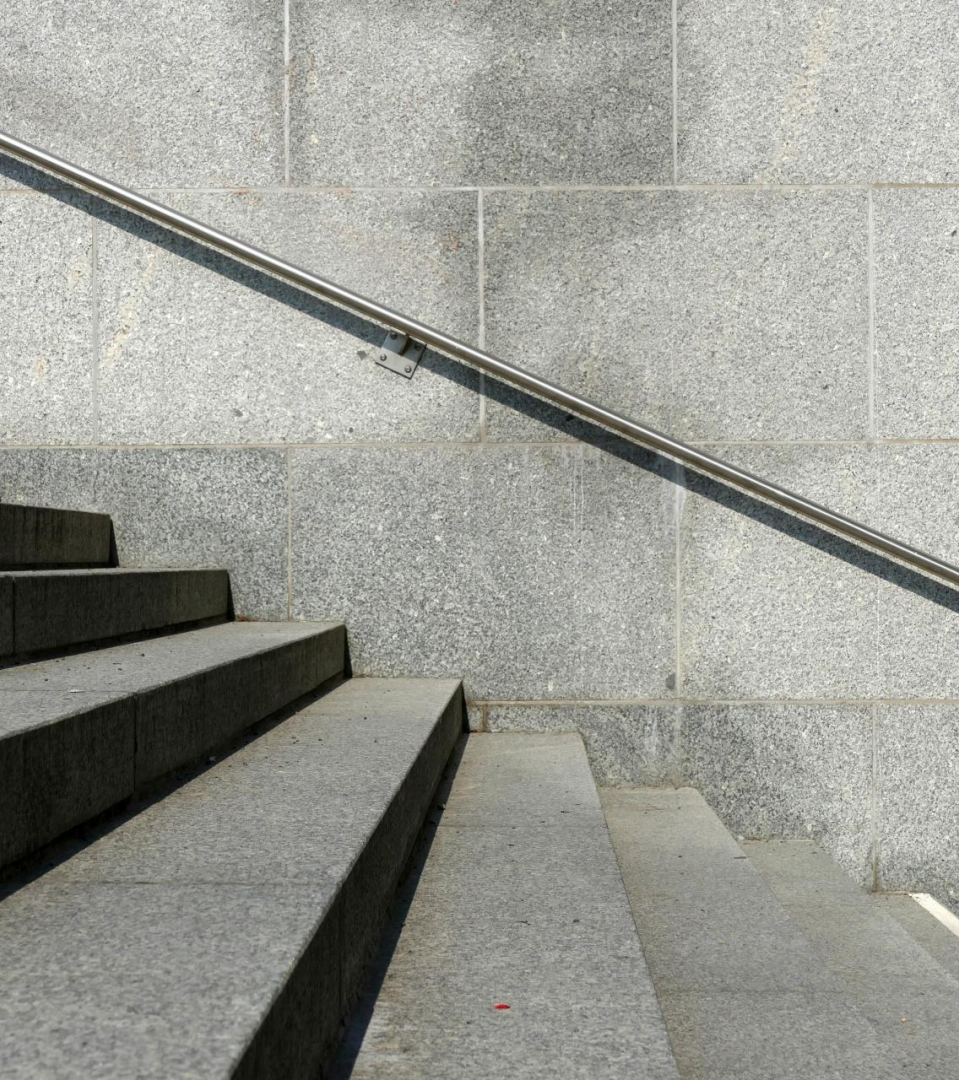

Tipos de vivienda

Fuerte crecimiento de las viviendas en altura durante los últimos 20 años *

Año	Casa	Dpto
2000	97,1%	1,7%
2021	92,6%	5,4%

* NOTA: Los porcentajes que restan para completar el 100% están constituidos por las viviendas que son lugares de trabajo y por las unidades habitacionales de condiciones precarias e informales

Cobertura de servicios

- Los servicios de agua corriente y energía eléctrica alcanzan a casi la totalidad de las viviendas locales (**92,2%** y **99,2%** respectivamente).
- El **80,3%** de las viviendas cuenta con drenaje sanitario (cloacas) y poco menos de la mitad (**45,8%**) poseen suministro de gas natural.

Instalaciones sanitarias

El **99,1%** de las viviendas cuenta con baño instalado.

- 96,6% son de uso exclusivo del hogar
- 3,4% de uso compartido.

El **73,4%** de las viviendas cuenta con agua caliente.

Acceso al agua de napa

Significativo incremento en la proporción de viviendas que poseen conexión de agua de pozo.

En sólo una década, el porcentaje de viviendas que poseen perforaciones y bombas para la extracción de agua subterránea se ha más que duplicado, pasando de 11,5% en el año 2011, a **24,2%** en el corriente año.

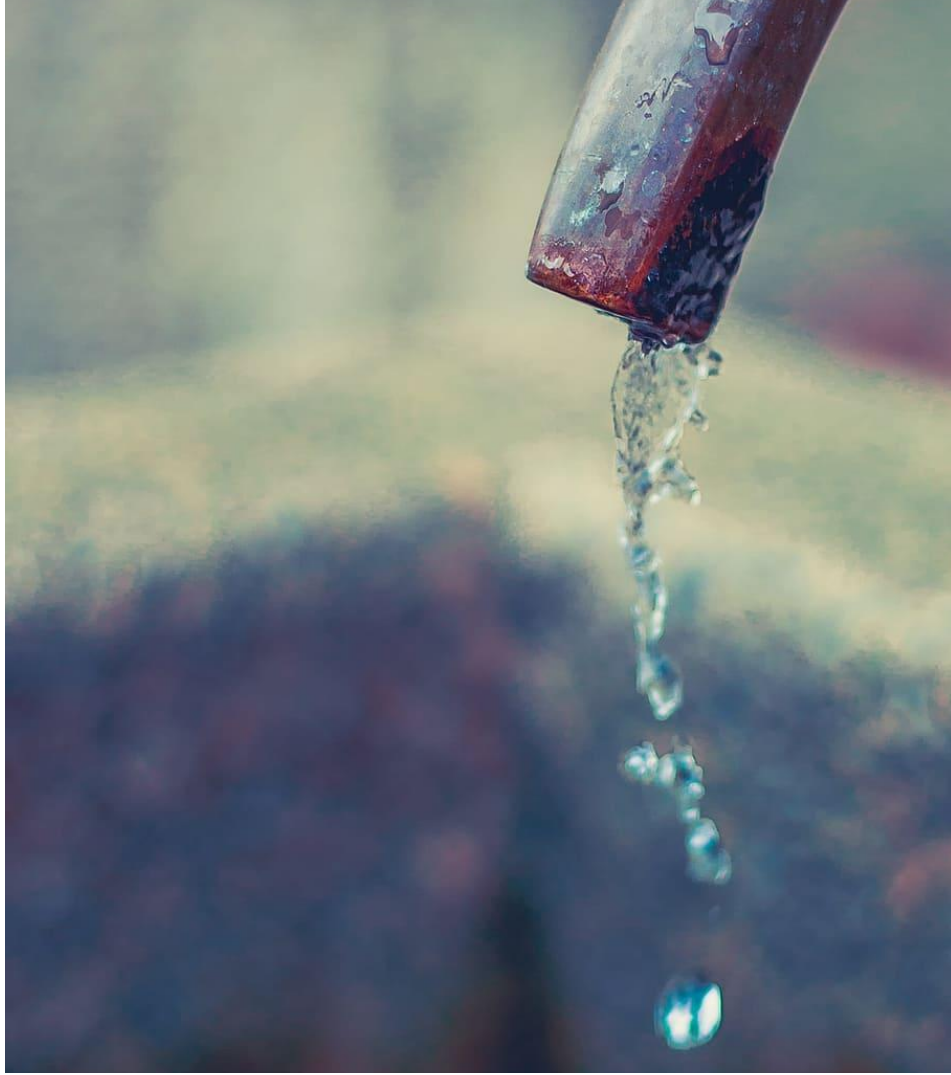

Régimen de propiedad

En sintonía con las tendencias observadas a nivel nacional, el sueño de la casa propia es un anhelo cada vez más difícil de lograr.

Año	Porcentaje de Inquilinos
2001	12,4%
2011	16,8%
2021	21,5%

Régimen de propiedad

El **29,8%** de las familias no son propietarias de la vivienda que habitan.

De ellos, el **54,4%** declara tener intenciones de construir o comprar una vivienda (aprox. 5.500 hogares)

Los últimos años muestran una tendencia al descenso en la proporción de familias con intenciones de acceder a la propiedad de la vivienda.

Equipamiento informático e internet

En sólo quince años, se duplicó con creces la cantidad de familias que cuentan con equipos informáticos* en sus viviendas. Además, hubo un avance significativo en el acceso a internet.

Año	Equipamiento informatico	Servicio de internet
2006	29,2%	15,6%
2021	69,6%	98,9%

* NOTA: Incluye las categorías notebook, netbook, tablet y PC de escritorio, excepto teléfono celular.

Estrategias de manutención de los hogares

- La mejora en las condiciones laborales permitió que más familias puedan vivir de los ingresos generados por fruto de su trabajo.
- En paralelo, cayó la proporción de hogares que acuden a otros mecanismos de manutención, tales como el cobro de indemnizaciones por despido, la solicitud de préstamos, la venta de pertenencias y la utilización de ahorros previos.

* NOTA: La tasa de desocupación 2021 se ubicó en 8,2% y también mejoraron los números de la subocupación demandante respecto a los valores de 2019.

Fuentes de ingreso para la manutención	2019	2021
Ingresos laborales	75,4%	81,7%
Jubilación y/o pensión	41,3%	38,3%
Indemnización por despido	1,6%	0,9%
Préstamos (inst. financieras/flia)	24,3%	20,0%
Ahorros previos	41,5%	41,1%
Mercadería provista por terceros*	9,7%	7,9%
Otros ingresos	1,7%	1,3%

NOTA: * Incluye aquellas familias que reciben mercaderías, ropa y alimentos por par del gobierno local, familiares u otras instituciones de la ciudad.

Aspectos sociales de los hogares

Programa	% de hogares alcanzados
Asignación universal por hijo	4,6%
Tarjeta AlimentAR	3,8%
Programa Santa Fe Más	0,5%
Tarjeta única de ciudadanía	0,4%
Becas Progresar	0,4%
Programa jóvenes con más y mejor trabajo	0,2%
Santa Fe Capacita	0,2%

NOTA: El listado no incluye la totalidad de programas de protección y promoción social que existen en la actualidad.

Migraciones

Lugar de nacimiento de la población:

- **70,5%** son oriundos de Rafaela.
- **20,5%** nació en otra localidad de Sta Fe.
- **8,7%** nació en otra provincia
- **0,3%** nació en otro país

Entre las personas no oriundas de Rafaela, el **72,1%** lleva viviendo en la ciudad más de 10 años, mientras que el **30,6%** habita en la ciudad desde hace más de 30 años.

Seguridad

En el **16,7%** de los hogares, al menos un miembro fue víctima de actos delictivos en el período mayo 2020 - mayo 2021.

Entre los delitos más frecuentes*, predomina el hurto o robo en la vivienda (**49,1%**), seguido por el hurto o robo en el espacio público (**42,1%**), el robo de vehículos (**16,7%**) y los actos de vandalismo contra la propiedad (**13,2%**).

* NOTA: Calculados sobre los hogares que cuentan con al menos un miembro que fuera víctima de actos delictivos en el período May 20/May 21

Sistemas de alarma

La seguridad electrónica, específicamente el segmento de alarmas domiciliarias, ha crecido a un ritmo vertiginoso en los últimos años.

Año	Viviendas con alarma
2011	10,8%
2021	27,1%

Acceso a la educación

- El acceso a la educación constituye uno de los pilares fundamentales para el progreso de las personas y el desarrollo de las comunidades.
- En Rafaela, la asistencia a establecimientos educativos formales por parte de niños, niñas, adolescentes y jóvenes de 18 a 24 años presenta indicadores levemente por encima de los promedios nacionales.

Asistencia a establecimientos educativos

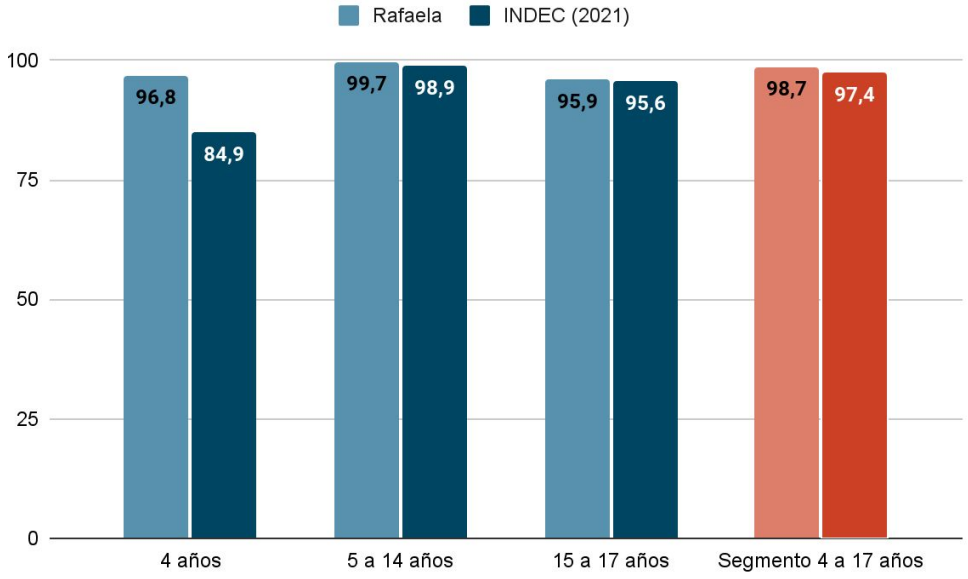

Casi la totalidad de las personas entre 5 y 14 años asisten a la escuela primaria o secundaria

Asistencia educativa en jóvenes (18-24 años)

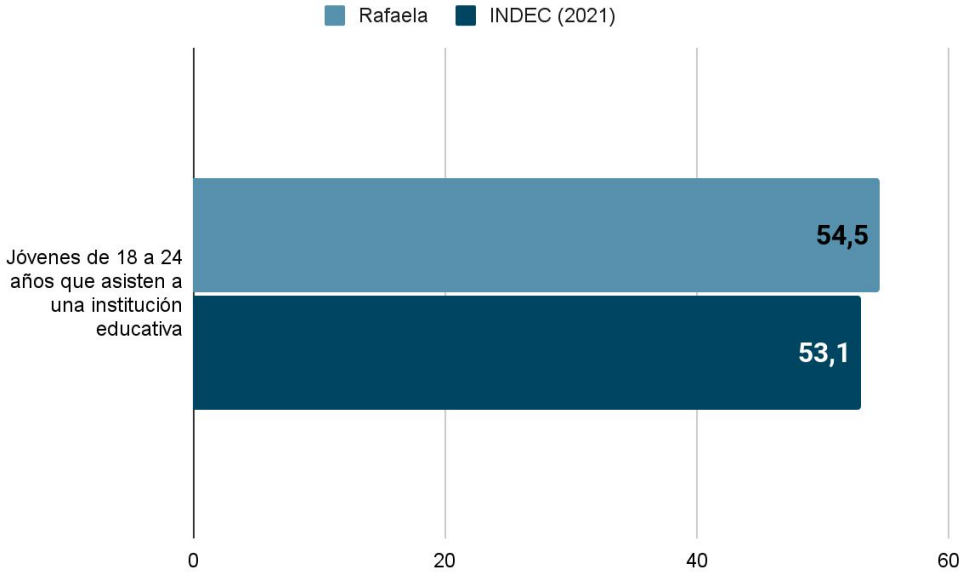

El 20,1% de los jóvenes que tienen entre 18 y 24 años no ha logrado culminar la educación de nivel medio.

Educación de la población +25 años

Máximo nivel	Porcentaje *	Cumplimiento del nivel
Primario	23,8%	79,9%
Secundario	45,2%	64,0%
Superior	29,6%	76,9%
Otros **	1,4%	-

El 40,0% de la población rafaelina de 25 años o más no cuenta con estudios secundario finalizados

* NOTA: (*) EL porcentaje es estimado sobre la población que tiene 25 años o más y habita en la ciudad de Rafaela. (**) Incluye educación especial y a los casos donde no se cuenta con información disponible.

Acceso a la salud

- La cobertura en salud alcanza al **77,2%** de la población rafaelina. El restante **22,8%** posee la cobertura que brinda el sistema público.
- El **56,2%** de las personas tienen obra social y **21,0%** tienen mutual, prepaga y/o servicios de emergencias contratados.
- El **7,9%** de la población cuenta con cobertura de obra social y medicina prepaga, simultáneamente.

Cobertura en salud según estrato de edad

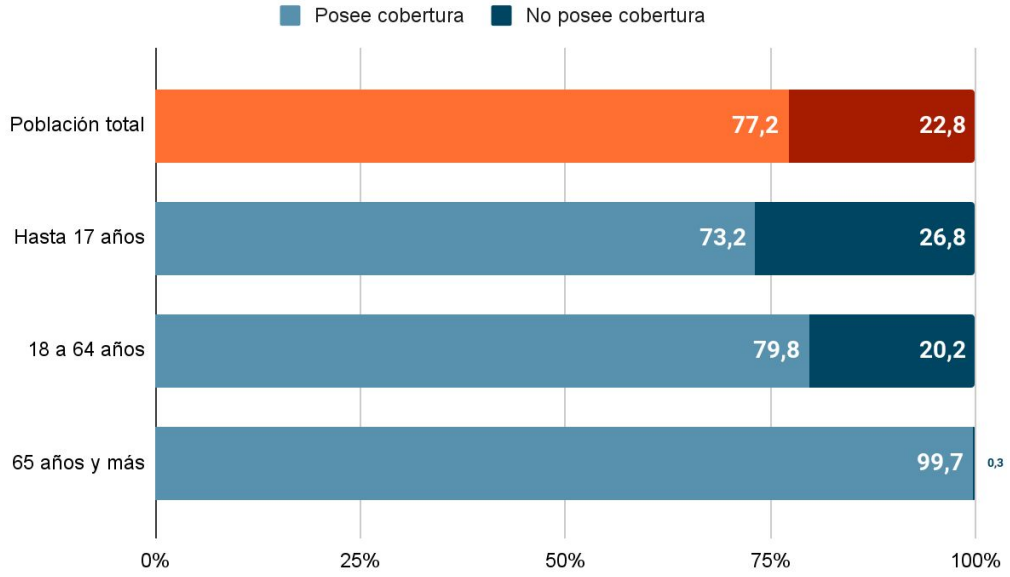

El 23,1% de las personas que posee algún tipo de cobertura utilizan los servicios que ofrece el sistema público de salud

Agradecimientos

- A los ciudadanos de Rafaela, por brindarnos la información que hizo posible este trabajo.
- A las instituciones educativas y a los alumnos que participaron del relevamiento, por su dedicación y compromiso con la tarea.
- Al todo el personal de salud de la ciudad de Rafaela, por la inmensa tarea que han llevado adelante en estos últimos meses.

A todos ellos, muchas gracias.

ICEDeL
Instituto de Capacitación y Estudios para el Desarrollo Local

Ciudad de Rafaela
GOBIERNO MUNICIPAL

INSTITUTO DE CAPACITACIÓN Y ESTUDIOS PARA EL DESARROLLO LOCAL

San Martín 555 - Rafaela
(0054 3492) 505223/249
icedel@rafaela.gob.ar